

- LEGENDA
- proj. zewnętrzna instalacja wodociągowa
 - proj. zewnętrzna instalacja kanalizacji sanitarnej
 - proj. zewnętrzna instalacja kanalizacji deszczowej
 - proj. rurociąg tłoczny
 - proj. zewnętrzna instalacja kanalizacji technologicznej
 - z proj. zasuwa odcinająca na wodociągu
 - w... proj. węzeł wodociągowy
 - S.../D.../St... proj. studnia kanalizacyjna sanitarna/deszczowa/technologicznej
 - Wp... proj. wpust drogowy – lokalizacja według opracowania drogowego
 - rura ochronna
 - ODL – korytka odwodnienia liniowego z polimerbetonu, szerokości w świetle 150 mm typ 00, przekrój V
 - zwiększenie: ruszt żeliwno sferoidalne w poprzeczne
 - mostki klasy C250, zabezpieczenie przed kradzieżą
 - rusztu – PRZELAPANIE WODY DESZCZOWEJ Z RURY
 - SPUSTOWEJ I ODPROWADZENIE POWIERZCHOWO NA TEREN ZIELONY

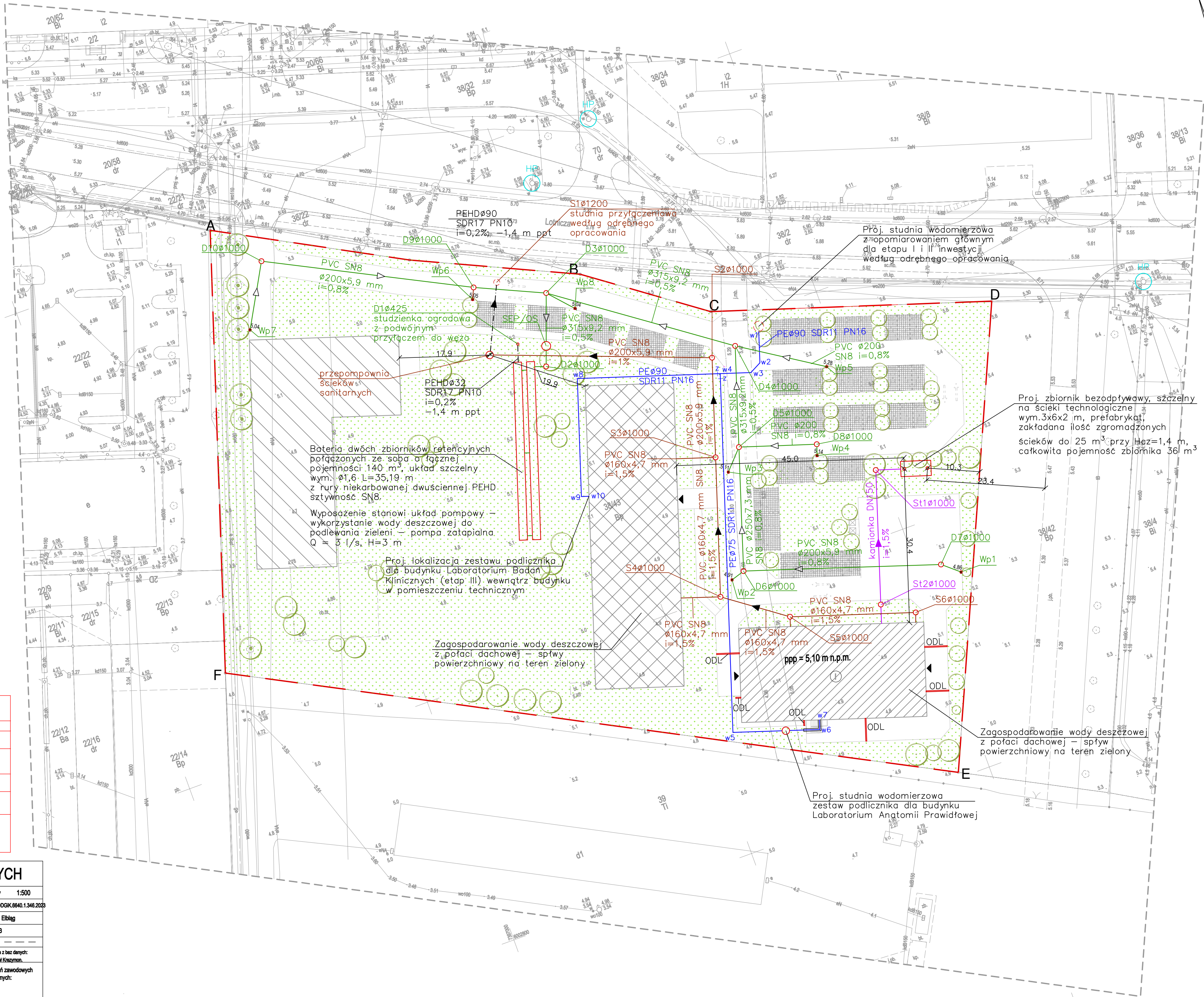

Oświadczam, że operat techniczny zawierający rezultaty prac geodezyjnych w wyniku których powstał niniejszy dokument uzyskał pozytywny wynik weryfikacji. Jestem świadomy odpowiedzialności karnej za złożenie fałszywego oświadczenia.	
Identyfikator zgłoszenia prac geodezyjnych	DGN-G-MODGIK.6640.1.346.2023
Organ służby geodezyjnej, który otrzymał zgłoszenie prac geodezyjnych	Prezydent Miasta Elbląg
Wykonawca prac geodezyjnych	Projekt MAPA Usługi Geodezyjne Michał Krezymon ul. Sułkiewicza 1, 82-300 Elbląg
Nr oraz data sporządzenia dokumentu zawierającego wynik pozytywnej weryfikacji	Protokół nr 1 z dn. 31.05.2023 r.
Imię i nazwisko oraz nr uprawnień zawodowych kierownika prac geodezyjnych	GEODETA inż. Michał Krezymon upr. nr 23202
Dokument został uwierzytelniony kwalifikowanym podpisem elektronicznym. Kwalifikowany podpis elektroniczny ma taki sam skutek prawny jak podpis własnoręczny. Weryfikacji podpisu można dokonać za pomocą odpowiedniego oprogramowania.	

MAPA DO CELÓW PROJEKTOWYCH		
Objekt:	ELBLĄG, ul. Lotnicza dz. nr 38_43	Skala mapy 1:500
Województwo:	warmińsko-mazurskie	Powiat: M. Elbląg
Jedn. ewid.:	286101_1, M. Elbląg	Gmina: M. Elbląg
Obręb ewid.:	286101_1.0023, 23	
Oznaczenie układu współrzędnych - prostokątnych płaskich: 20007 - wysokości: PL-EVRF2007-AH		
Oznaczenie granic obszaru, który był przedmiotem aktualizacji: Niewiększ mapę, na podstawie pomiaru bezpośredniego oraz danych z baz danych: EGIB, GESUT, BDOT1500, opracował dn. 25.05.2023 geodeta Michał Krezymon.		
Nazwa wykonawcy prac geodezyjnych: Imię i nazwisko oraz numer uprawnień zawodowych kierownika prac geodezyjnych:		
Projekt MAPA Usługi Geodezyjne Michał Krezymon ul. Sułkiewicza 1, 82-300 Elbląg e-mail: geo@projektmapa.pl, tel. 782-427-905		
GEODETA inż. Michał Krezymon upr. nr 23202		

PRACOWNIA PROJEKTOWA M E D E S		Nr rysunku
86-005 Białe Błota ul. Centralna 20 tel/mobil 694424455		S006
BRANŻA	sanitarna	DATA
RYSUJĄCY	Projekt zagospodarowania terenu	31.08.2023
INWESTYCJA	Budowa budynku Collegium Anatomicum na dz. o nr ew. 38/43 w Elblągu przy ul. Lotniczej, obr. 23	
INWESTOR	Akademia Medycznych i Społecznych Nauk Stosowanych w Elblągu ul. Lotnicza 2, 82-300 Elbląg	SKALA 1:500
FUNKCJA	IMIĘ I NAZWISKO	PODPIS
PROJEKTOWAŁ	mgr inż. Przemysław Tkaczuk	
	uprawnienia budowlane w specjalności instalacyjnej do projektowania bez ograniczeń	
SPRAWDZAŁ	mgr inż. Marcin Kosieniak	
	uprawnienia budowlane w specjalności instalacyjnej do projektowania bez ograniczeń	
NR UPRAWNIENI		KUP/0154/POOS/09
NR UPRAWNIENI		KUP/0148/POOS/08